SINHA DONA DA CASA – CANDEIA 1

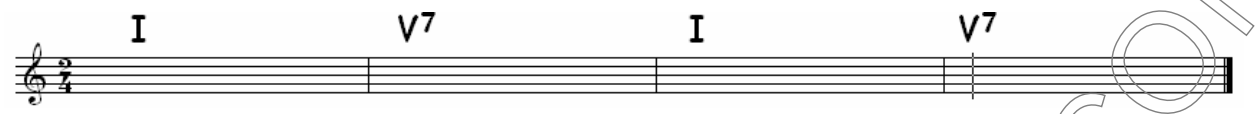

Sinhá dona da casa me dê permissão
Sinhá dona da casa me dê permissão
Mas só vim aqui pra te ver criola
Mas só vim aqui pra te ver criola

----------REPETIR----------

Esta casa é de Deus - Criolaaa
Meu amor é de Deus - Criolaaa
E se o branco é de Deus - Criolaaa
Se o mulato é de Deus - Criolaaa
Preto é filho de Deus - Criolaaa
E nossa gente é de Deus –Criolaaa

REFRÃO

Este jongo é de Deus - Criolaaa
Este - Criolaaa
E o batuque é de Deus - Criolaaa
Minha dança é de Deus - Criolaaa
E nossa cor é de Deus - Criolaaa
Ah nosso santo é de Deus - Criolaaa
Eh nosso sangue é de Deus - Criolaaa
Ah meu barraco é de Deus - Criolaaa

WWW.CANTOPRAVIVER.COM

SINHA DONA DA CASA – CANDEIA 2

REFRÃO

Meu suor é de Deus - Criolaaa
Meu dinheiro é de Deus - Criolaaa
Meu pandeiro é de Deus - Criolaaa
Eu sou escravo de Deus - Criolaaa
E és mucama de Deus - Criolaaa
Meu trabalho é de Deus - Criolaaa
Nossa terra é de Deus - Criolaaa
E..... só de Deus - Criolaaa
E..... louva Deus - Criolaaa
E..... é de Deus - Criolaaa
E.... é de Deus - Criolaaa
Mas.... só de Deus - Criolaaa
É de Deus é de Deus - Criolaaa
E... louva Deus - Criolaaa
E.... só de Deus - Criolaaa
É de Deus é de Deus - Criolaaa
Mas.... só de Deus - Criolaaa
Só... só de Deus - Criolaaa

REFRÃO

WWW.CANTOPRAVIVER.COM